Βίκυ Σοφιανοπούλου, Ερευνήτρια Α΄

Χρήστος Γουρνάς: Ερευνητής Γ΄

Αλέξανδρος Αθανασόπουλος: Μεταπτυχιακός Φοιτητής, Υποψήφιος Διδάκτορας

Άντα Μπιράτση: Μεταπτυχιακή Φοιτήτρια, Υποψήφια Διδάκτορας

Ειρήνη Παπανικολάου: Διπλωματική Φοιτήτρια

Γεωργία Άννα Αγγελίδη: Φοιτήτρια Πρακτικής Άσκησης

Ερευνητικά ενδιαφέροντα:

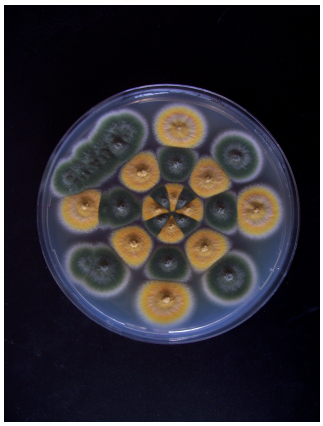
Τα κύρια ερευνητικά ενδιαφέροντα του εργαστηρίου αφορούν: 1) τη ρύθμιση της έκφρασης, τους μοριακούς μηχανισμούς λειτουργίας, την κυτταρική βιολογία και την εξέλιξη διαμεμβρανικών πρωτεϊνών μεταφοράς αμινοξέων και 2) την πλευρική οργάνωση της κυτταροπλασματικής μεμβράνης των μυκήτων. Ο πρότυπος οργανισμός που έχουμε επιλέξει για τις μελέτες μας είναι ο ασκομύκητας *Aspergillus nidulans*, ένα κλασικό πρότυπο βιολογικό σύστημα μελέτης από το 1950. Δύο μεταφορείς αμινοξέων του *A. nidulans* έχουν κλωνοποιηθεί και μελετηθεί λεπτομερώς σε μεταγραφικό, μετα-μεταγραφικό και κυτταρικό επίπεδο. Επιπλέον εισαγάγαμε τον *A. nidulans* ως πρότυπο σύστημα μελέτης της ετερόλογης έκφρασης και λειτουργικού χαρακτηρισμού

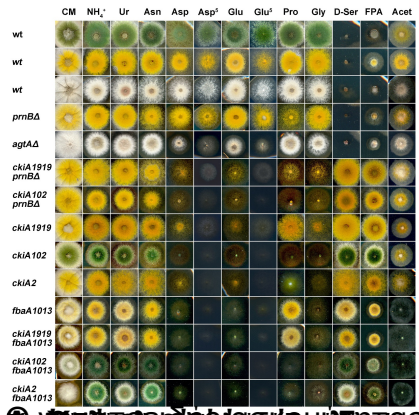
μεταφορέων από άλλους οργανισμούς (Argyrou et al. 2001). Παράλληλα, τα τελευταία χρόνια μελετάμε τη διαμερισματοποίηση της κυτταροπλασματικής μεμβράνης του *A. nidulans* και πώς αυτή εμπλέκεται σε διαφορετικές κυτταρικές λειτουργίες. Πιο συγκεκριμένα έχουμε επικεντρωθεί στα «εισοσώματα», στατικά υπομεμβρανικά διαμερίσματα που δημιουργούν αυλακοειδείς νανο-εγκολπώσεις στην πλασματική μεμβράνη συγκεκριμένης σύστασης σε λιπίδια και πρωτεΐνες και στη συσχέτισή τους κυρίως με τη βιοσύνθεση σφιγγολιπιδίων και το οξειδωτικό στρες.

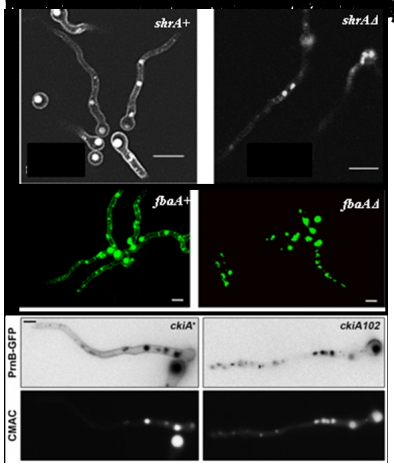


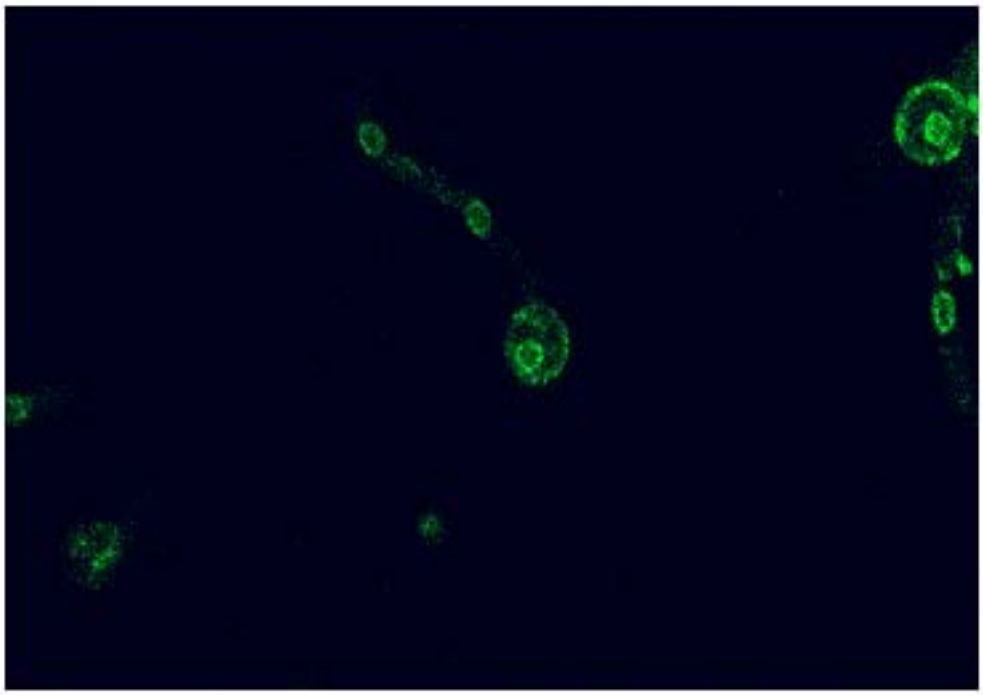


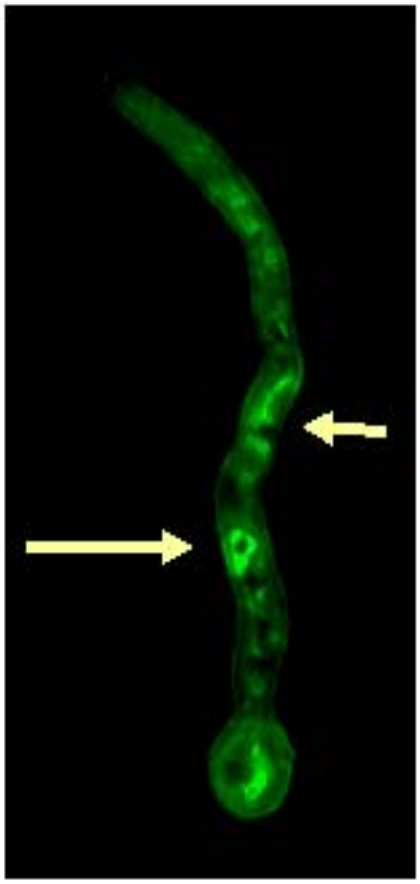


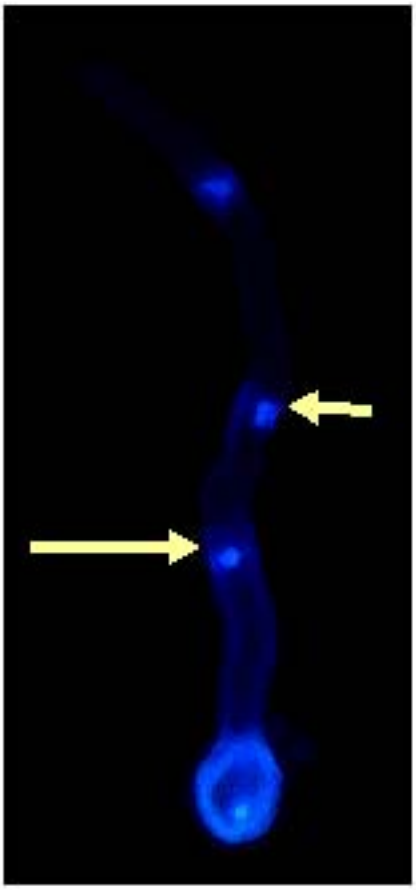



CM
NH4+
Ur
Asn
Asp
Asp5
Glu
Glu5
Pro
Gly
D-Ser
FPA
Acet
wt
wt
wt
prnBΔ
agtAΔ
ckiA1919 prnBΔ
ckiA102 prnBΔ
ckiA1919
ckiA102
ckiA2
fbaA1013
ckiA1919 fbaA1013
ckiA102 fbaA1013
ckiA2 fbaA1013

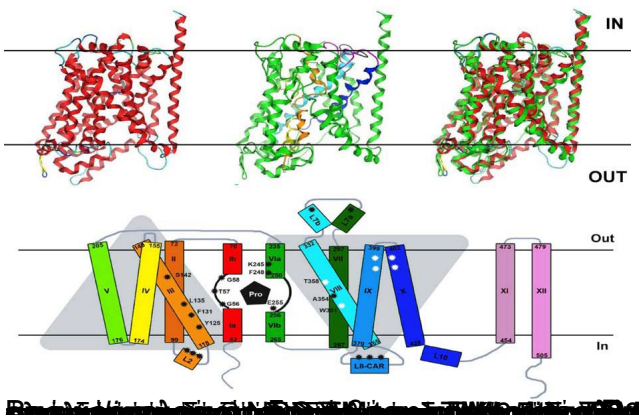

shrA+
shrAΔ
fbaA+
fbaAΔ
ckiA+
ckiA102
PmB-GFP
CMAC

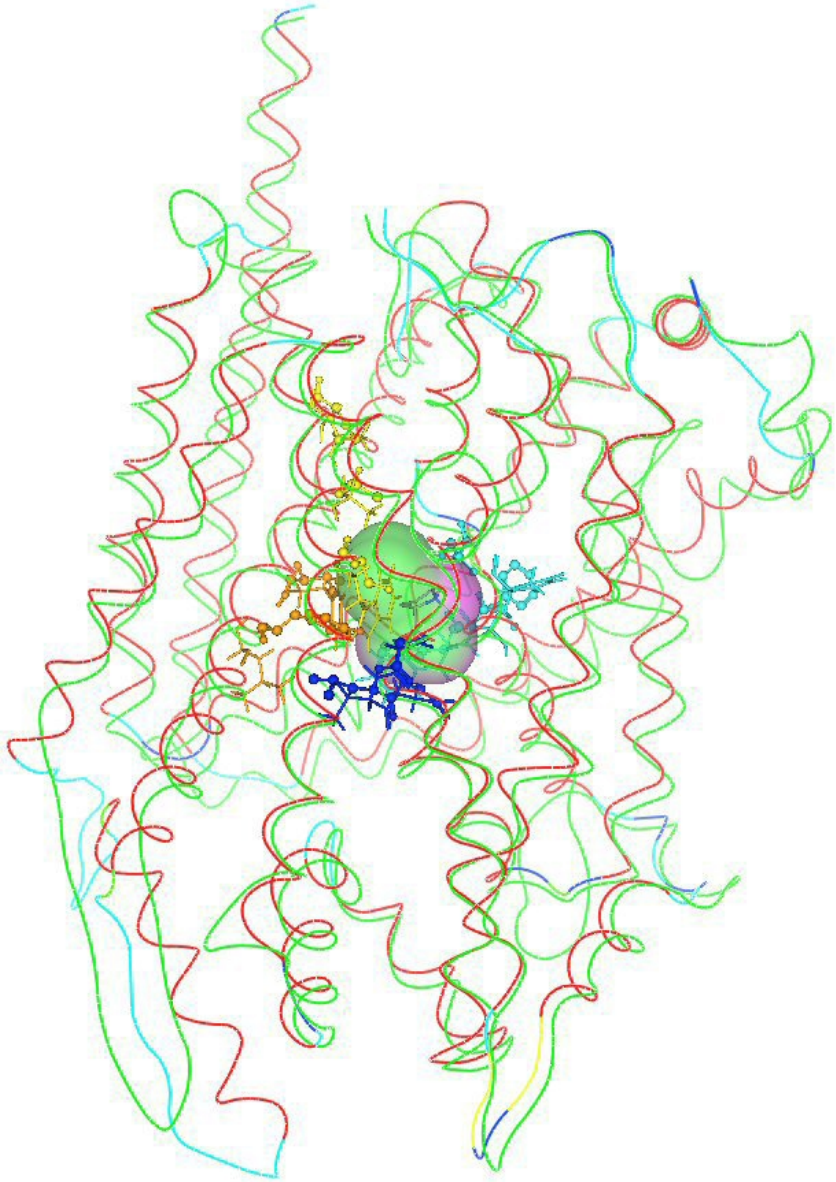


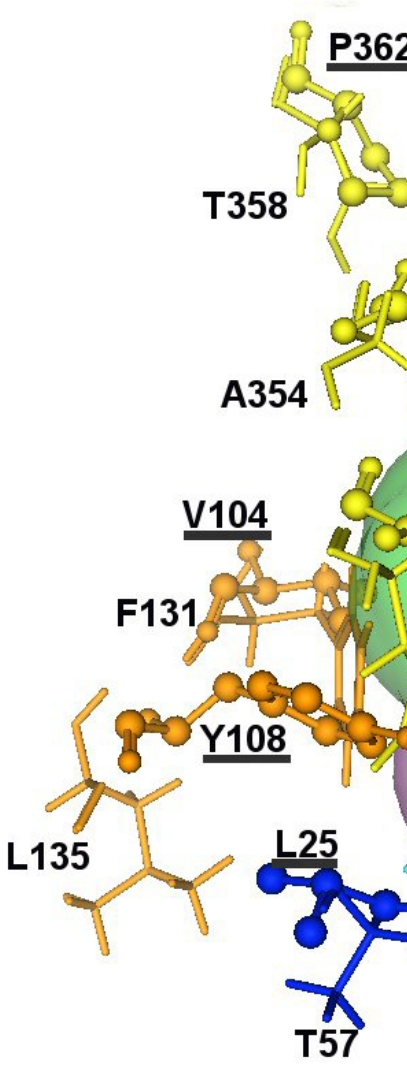


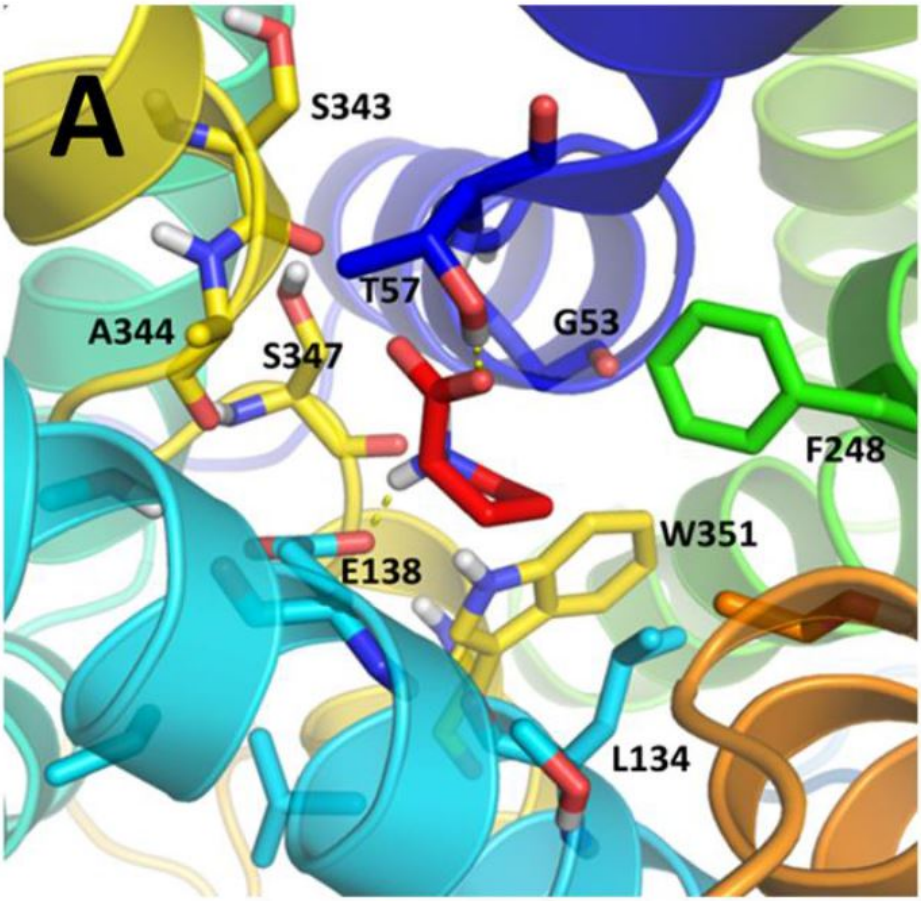


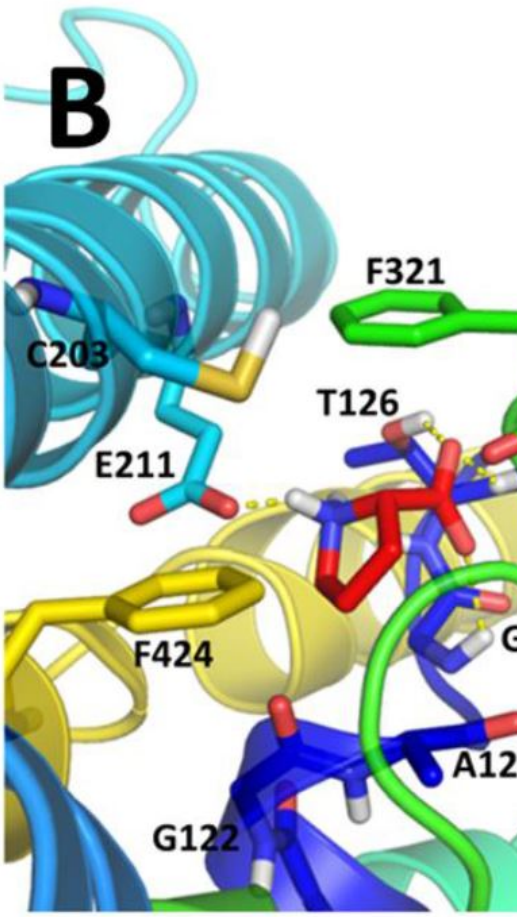
Η πρωτεΐνη CtrA ελέγχει τον πολλαπλασιασμό του DNA, την αναπαραγωγή και την έκφραση του CckA,


IN
OUT
Out
In
L8-CAR



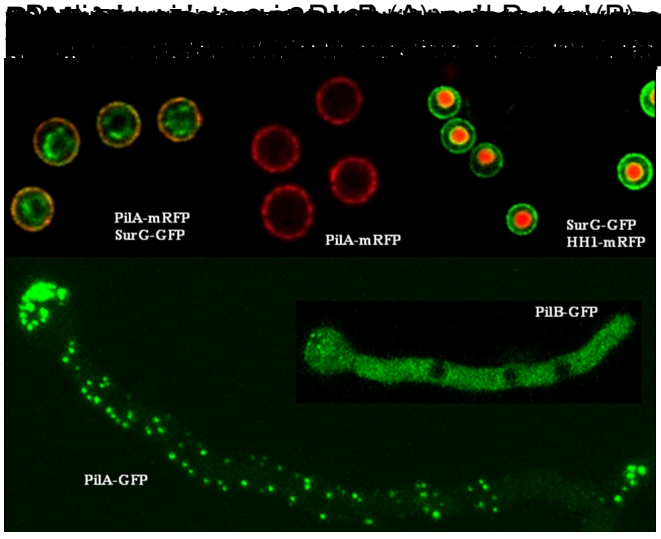

P362
T358
A354
V104
F131
Y108
L135
L25
T57

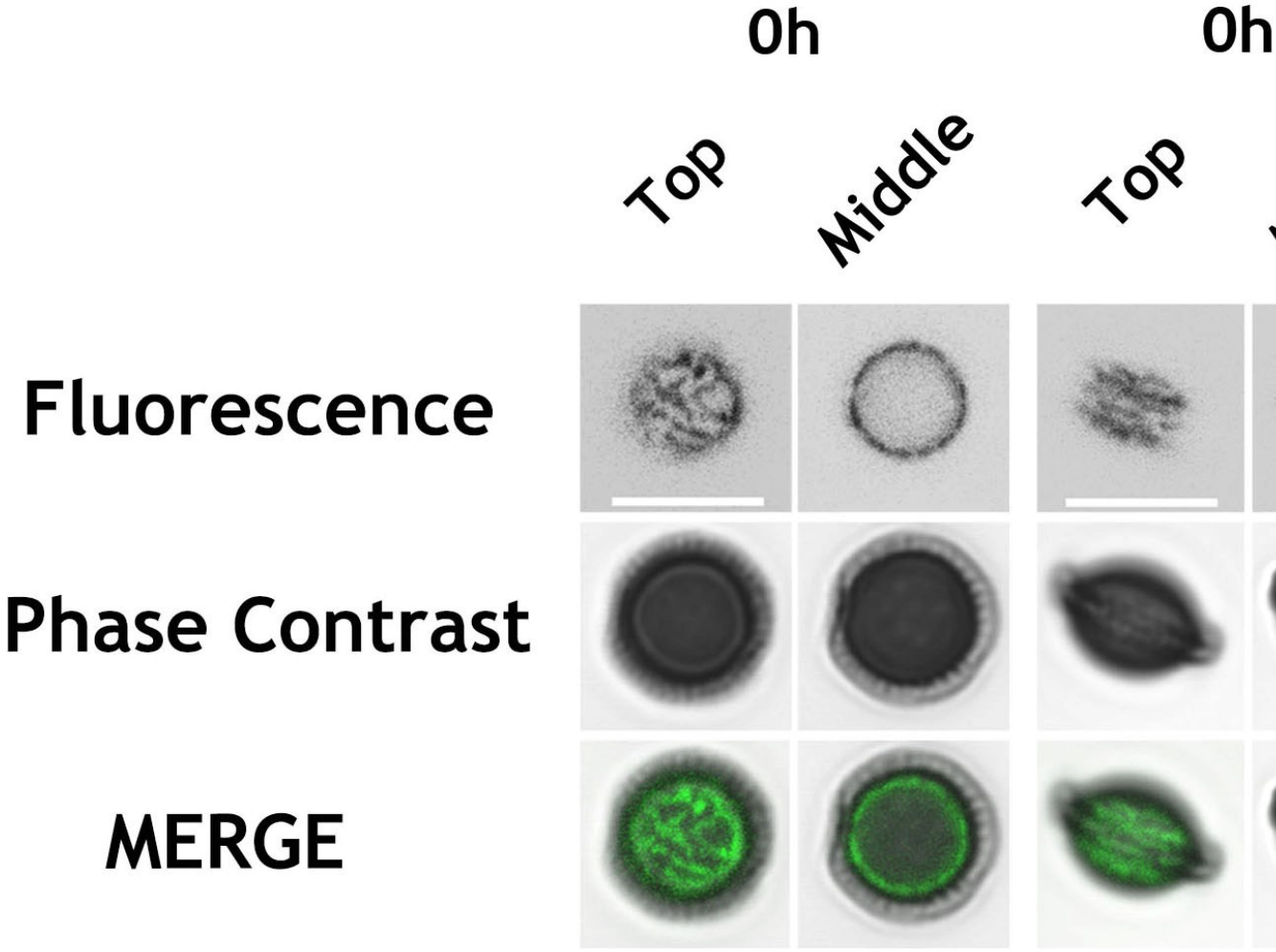

A
S343
T57
A344
S347
G53
F248
W351
E138
L134


B
F321
C203
T126
E211
F424
A12
G122

PrnB

Put4


PilA-mRFP
SurG-GFP
PilA-mRFP
SurG-GFP
HH1-mRFP
PilB-GFP
PilA-GFP



Εικόνα 1: Εντοπισμός του ΝΙΡ1 στα κονιδιοσπόρια και τα ασκοσπόρια *του Aspergillus nid*
Μετά